Distributore Autorizzato : Geass S.r.l. - Torino - Tel.: +39 011.22.91.578 – info@geass.com -
web site : www.geass.com

Setacciatore
Filtra

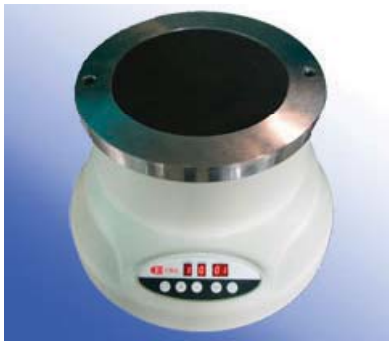

Filtra

Setacciatore automatico Filtra FTL 150-200

I setacciatori o vagliatori elettromagnetici Filtra sono usati per la separazione e la misurazione di campioni.

Chassis di resina poliuretanica con controllo elettronico e digitale di intermittenza, tempo e ampiezza delle vibrazioni.

Tipo di oscillazione: tridimensionale.

Già completo di aste di fissaggio con fermi regolabili e un coperchio trasparente di metacrilato.

FTL-200: può contenere fino a 8 setacci Ø200/203 altezza 50mm(+ fondo di raccolta) o 16 setacci Ø200/203 altezza 25mm (+ fondo di raccolta).

FTL-150: può contenere fino a 8 setacci Ø100/150 altezza 50mm(+ fondo di raccolta) o 16 setacci Ø100/150 altezza 25mm (+ fondo di raccolta).

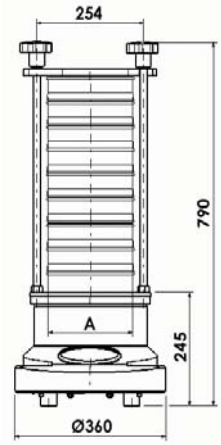

- DI SERIE:
- Setacciatore automatico elettromagnetico
- Tre display digitali per tempo, intervallo di setacciatura, ampiezza vibrazioni
- Cavo di alimentazione
- Aste di bloccaggio in acciaio con fermi
- Coperchio trasparente
- Manuale di istruzione
- CE declaration of conformity.

OPZIONI:

- Elementi di bloccaggio veloce
- Coperchio per setacciatura bagnata
- Fondo di raccolta con uscita per setacciatura bagnata
- Tubo di gomma in vari diametri per setacciatura bagnata